



# Championnat Régional TAE

Distances Internationales  
& Olympiques  
2022



## Samedi 2 et Dimanche 3 juillet 2022

Stade du Bout des Clos – D13 - rue de Montfort  
78310 MAUREPAS

Coordonnées géographiques du lieu : Lat : 48° 45' 52,30" N - Long : 1° 54' 48,10" E  
48.76449 N 1.91329 E

Entrée du Stade en face de la station-service AUCHAN Pariwest.

Concours fermé et sélectif pour le Championnat de France.

|                              | SAMEDI   | DIMANCHE   |
|------------------------------|--|--|
| Ouverture du greffe          | 8h00   | 8h00   |
| Échauffement (45 mn)         | 9h00   | 9h00   |
| Début du tir de classement   | Après l'échauffement                                 | Après l'échauffement                                 |
| Début des doubles-mixtes     | Après validation des résultats<br>⇒ Vers 13h - 13h30 | Après validation des résultats<br>⇒ Vers 13h - 13h30 |
| Début des matchs individuels | A l'issue des Doubles mixtes<br>⇒ Vers 15h- 15h30    | A l'issue des Doubles mixtes<br>⇒ Vers 15h - 15h30   |

Rythme de tir : ABC

Tenue : de club ou blanche obligatoire

Résultats : podium à l'issue des finales, la présence de tous est souhaitée !

Le titre de **Champion régional** sera décerné au **premier de chaque catégorie**, selon le classement obtenu à l'issue des finales.

(sauf exception : pas de match possible => remise après tir de classement).

### Contacts et inscriptions

1° Pré-inscription en ligne sur le site du CRIdF **avant le 21 juin** ;

<http://www.tiralarcidf.com>

2° Diffusion de la liste des qualifiés sur le site du CRIdF le 23 juin ;

3° Envoi de la confirmation par mail à partir du 23 juin.

En cas de désistement avant le jeudi 22 juin, prévenir le comité régional : [comite@tiralarcidf.com](mailto:comite@tiralarcidf.com) / tél. 01.49.82.75.80.

Après cette date, prévenir directement l'organisateur : [president@amta-maurepas.fr](mailto:president@amta-maurepas.fr) / tél. 06.61.71.26.93

**La liste des qualifiés sera transmise directement à l'organisateur.**

*Une buvette sera ouverte sur place pendant toute la durée de la compétition.*

# Championnat Régional TAE



Distances Internationales  
& Olympiques  
2022

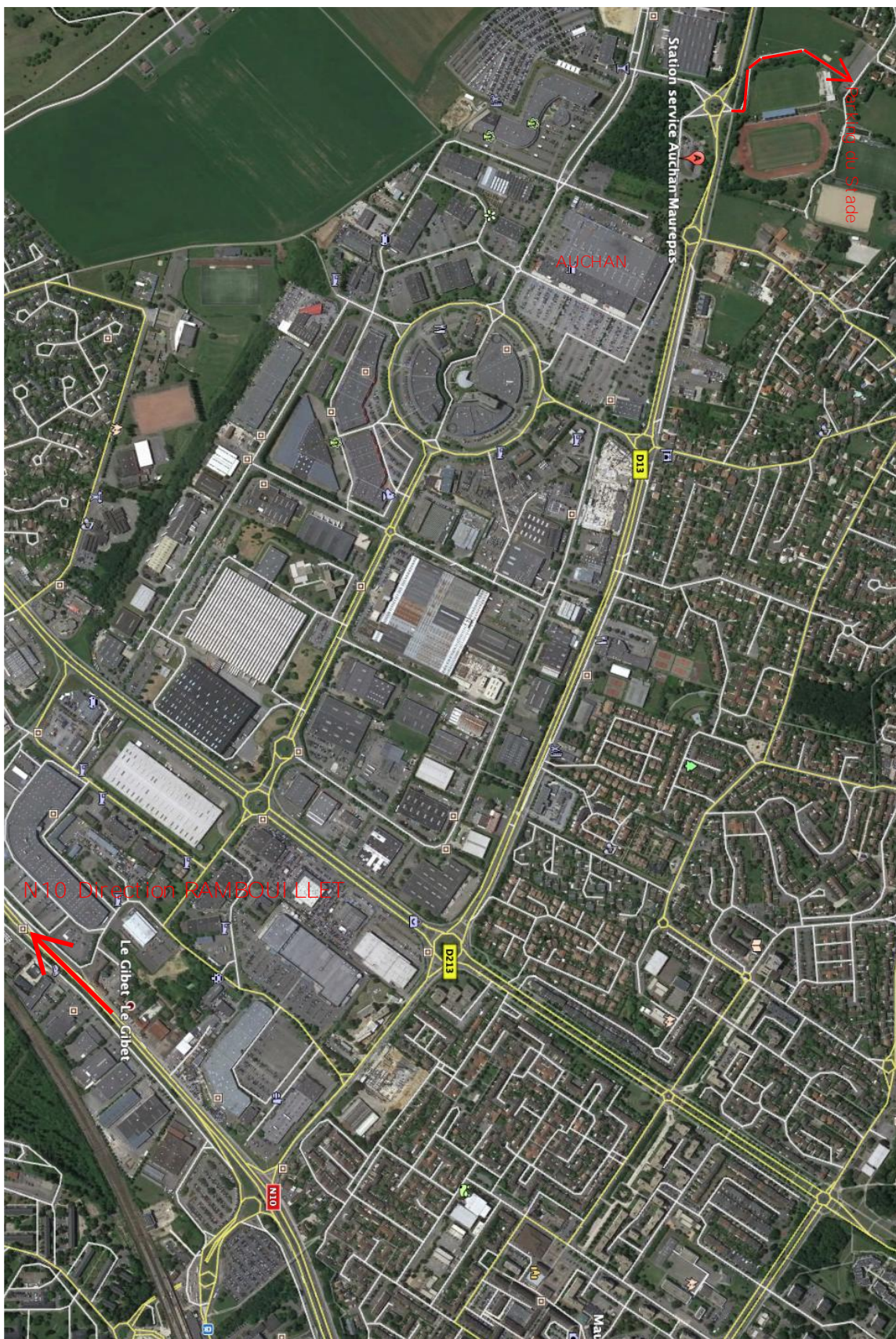



## Quotas CR TAE DIO 2022

| Catégories   |      |      | CR TAE DIO 2022 |            |
|--------------|------|------|-----------------|------------|
| Cat          | Sexe | Arme | Quotas          | Cut        |
| B (U13)      | F    | Cl   | 6               | 4          |
| B (U13)      | H    | Cl   | 9               | 8          |
| M (U15)      | F    | Cl   | 6               | 4          |
| M (U15)      | H    | Cl   | 9               | 8          |
| C (U18)      | F    | Cl   | 9               | 8          |
| C (U18)      | H    | Cl   | 18              | 16         |
| J (U21)      | F    | Cl   | 6               | 4          |
| J (U21)      | H    | Cl   | 12              | 8          |
| S1           | F    | Cl   | 18              | 16         |
| S1           | H    | Cl   | 24              | 16         |
| S2           | F    | Cl   | 18              | 16         |
| S2           | H    | Cl   | 33              | 16         |
| S3           | F    | Cl   | 6               | 4          |
| S3           | H    | Cl   | 12              | 8          |
| C (U18)      | F    | Co   | 4               | 4          |
| J (U21)      | F    | Co   |                 |            |
| C (U18)      | H    | Co   | 6               | 4          |
| J (U21)      | H    | Co   |                 |            |
| S1           | F    | Co   | 6               | 4          |
| S1           | H    | Co   | 14              | 8          |
| S2           | F    | Co   | 8               | 8          |
| S2           | H    | Co   | 20              | 16         |
| S3           | H    | Co   | 4               | 4          |
| S3           | H    | Co   | 10              | 8          |
| <b>TOTAL</b> |      |      | <b>258</b>      | <b>192</b> |

Samedi  
Dimanche